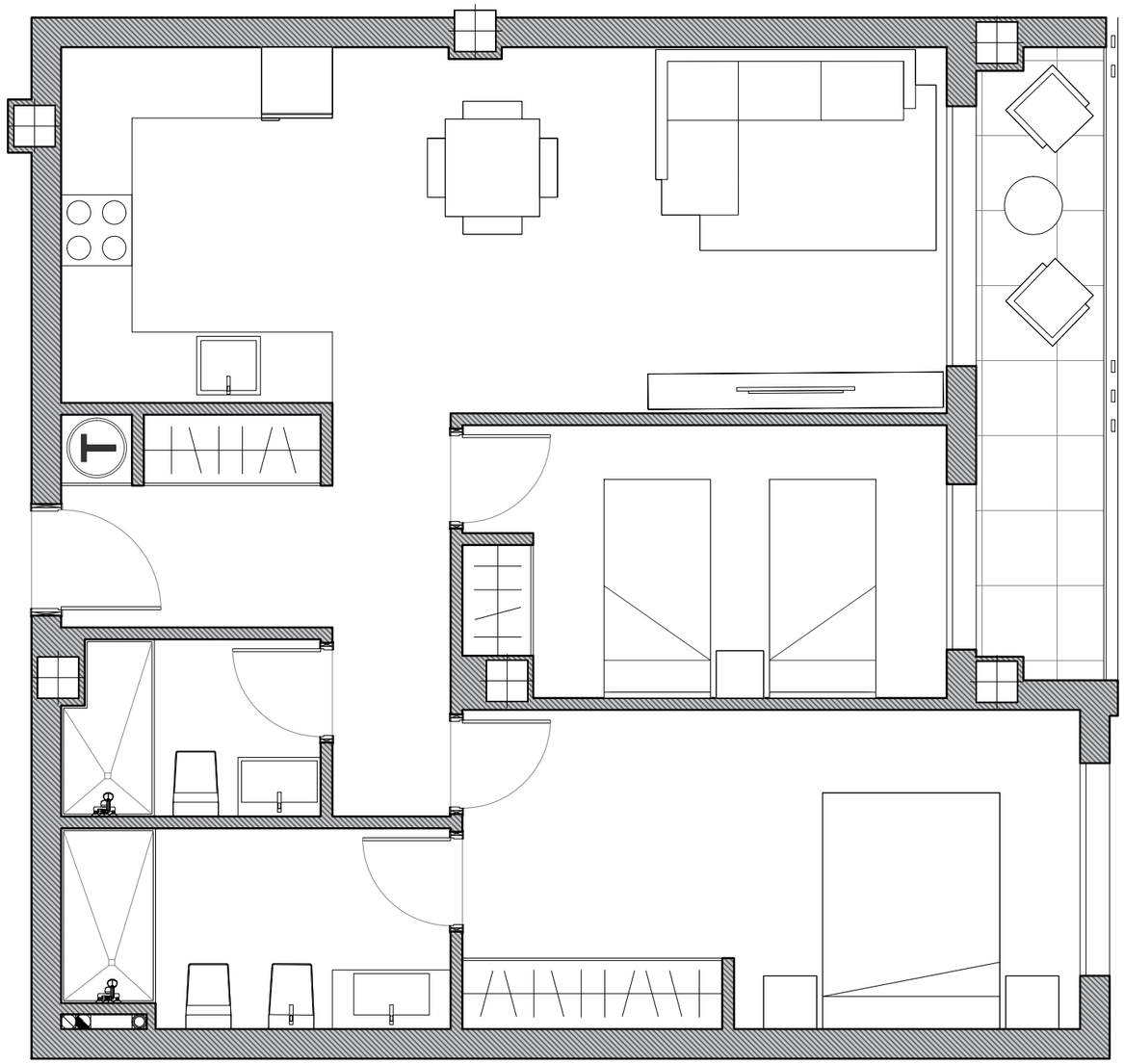

Escala 1/50

0 0.5 1 2 3 4 5m

ESCALA GRÁFICA

El presente plano es orientativo, no constituye documento contractual; sujeto a modificaciones por exigencias técnicas, jurídicas o administrativas derivadas de la obtención de todos los permisos y licencias reglamentarios, a sí como las necesidades constructivas o de diseño derivadas del desarrollo del proyecto y la Dirección de Obra. Las superficies útiles tienen carácter provisional hasta la obtención de la correspondiente Licencia de Obras.

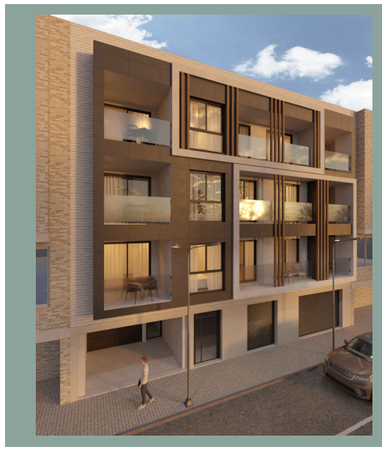

Promoción de 18 viviendas con piscina, aparcamientos y trasteros.

Calle del Mar, 37 Tavernes Blanques (Valencia) - Calle Juan XXIII, 5 Tavernes Blanques (Valencia)

Bloque B
05-P2-B

2 Dormitorios
2 Baños
1 Terraza

SUPERFICIES:

Superficie útil interior: 68,05 m^2
Superficie útil descubierta: 0 m^2
Superficie construida: 77,31 m^2
Superficie construida CCC: 88,70 m^2

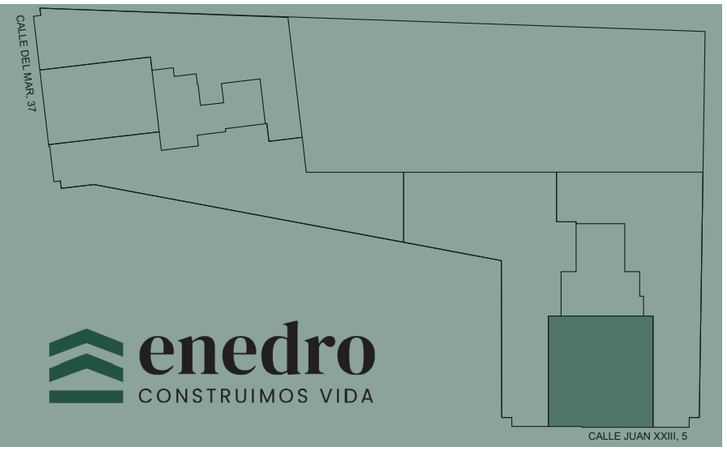

enedro
CONSTRUIMOS VIDA