

Terraza superior

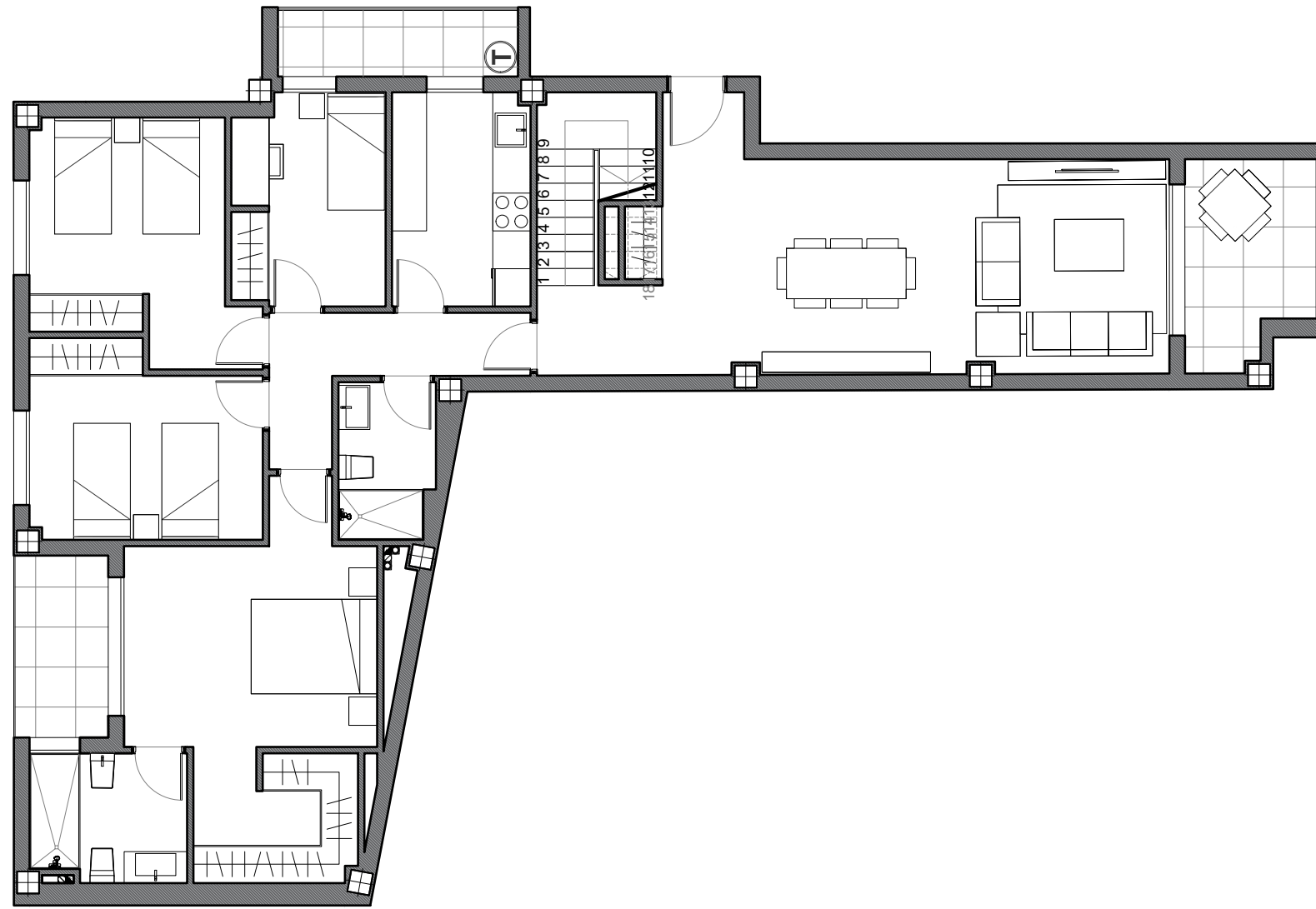

El presente plano es orientativo, no constituye documento contractual; sujeto a modificaciones por exigencias técnicas, jurídicas o administrativas derivadas de la obtención de todos los permisos y licencias reglamentarios, a sí como las necesidades constructivas o de diseño derivadas del desarrollo del proyecto y la Dirección de Obra. Las superficies útiles tienen carácter provisional hasta la obtención de la correspondiente Licencia de Obras.



**Promoción de 18 viviendas con piscina, aparcamientos y trasteros.**  
 Calle del Mar, 37 Tavernes Blanques (Valencia) - Calle Juan XXIII, 5 Tavernes Blanques (Valencia)

# Bloque B 07-P3-B

- 4 Dormitorios
- 2 Baños
- 4 Terrazas

**SUPERFICIES:**  
 Superficie útil interior: 122,87 m<sup>2</sup>  
 Superficie útil descubierta: 108,62 m<sup>2</sup>  
 Superficie construida: 154,48 m<sup>2</sup>  
 Superficie construida CCC: 177,24 m<sup>2</sup>

